

### 3º PAVIMENTO

PERFIL	N	Q	UNIT (cm)	C.TOTAL (cm)
"U" ENRIJ. 150x65x20x2.28mm	01	18	VAR.	11168
	02	01	518	518
	03	02	263	526
	04	310	1240	1840
	05	08	230	1840
"U" ENRIJ. 100x50x17x2.28mm	06	02	130	260
	07	02	85	170
	08	02	49	98
"U" ENRIJ. 75x40x15x2.28mm	09	08	55	440
	10	15	346	5190
	11	52	227	11804
"U" ENRIJ. 50x25x10x2.28mm	12	40	VAR.	42176

PERFIL	C.TOTAL (M)	P.TOTAL (KG) +10%
"U" ENRIJ. 150x65x20x2,28mm	122.12	702.55
"U" ENRIJ. 100x50x17x2,28mm	40.48	172.32
"U" ENRIJ. 75x40x15x2,28mm	169.94	558.93
"U" ENRIJ. 50x25x10x2,28mm	421.76	849.00
PESO TOTAL (KG)		2.262.80

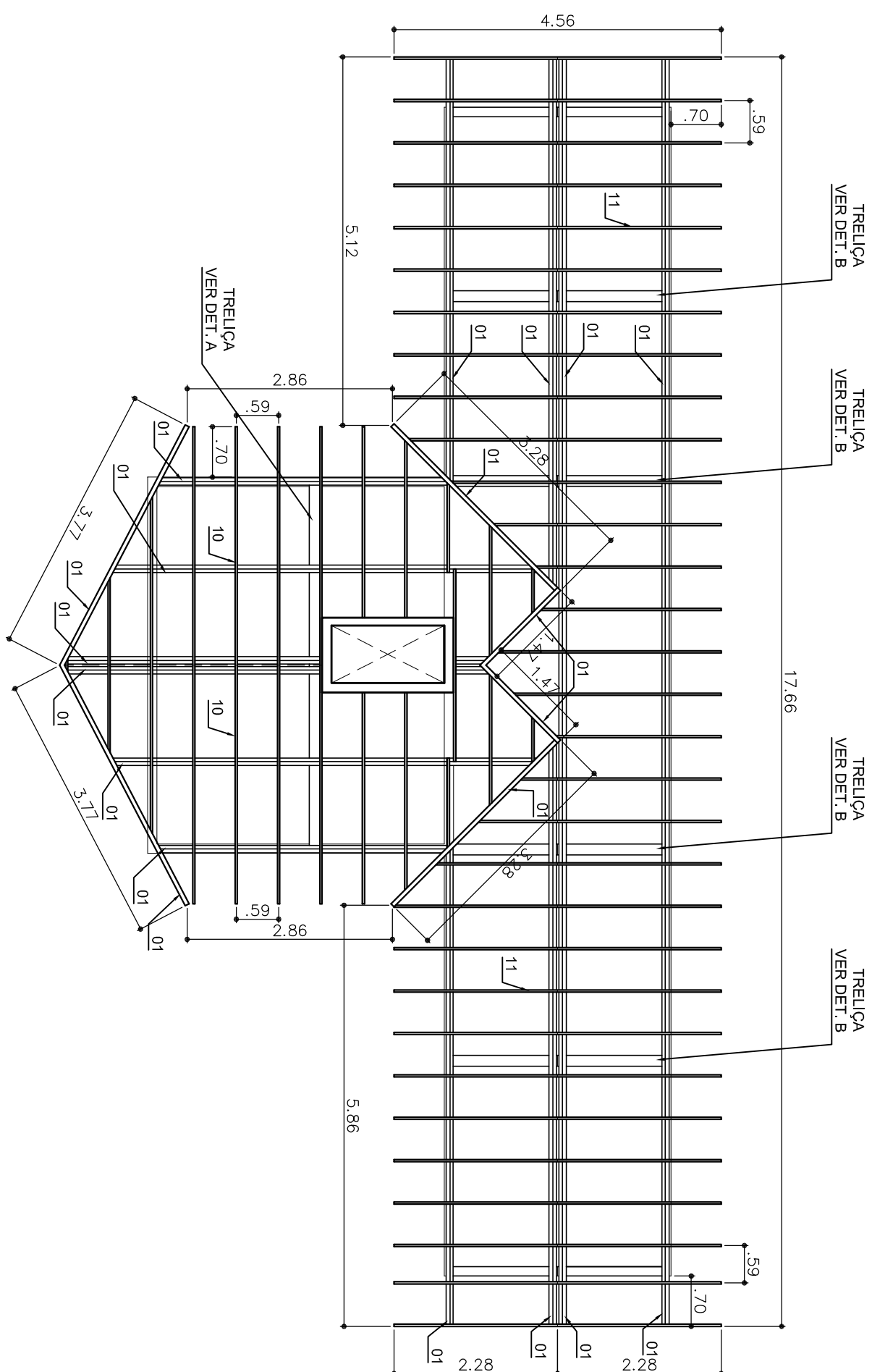

ESC:1/75

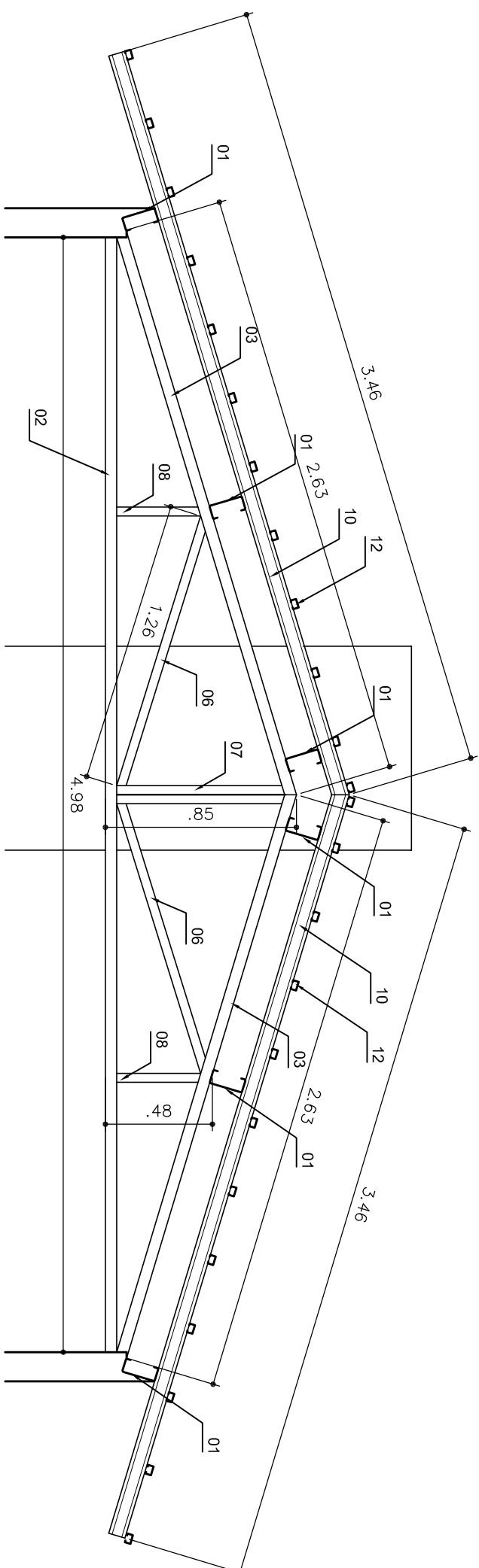

ESC.:1/25

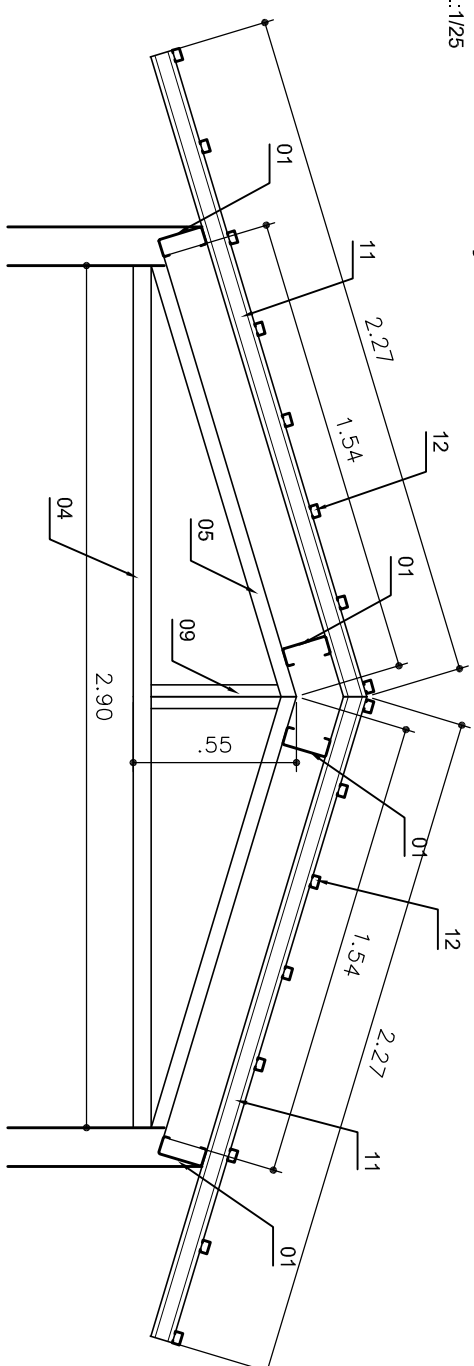

ESC.:1/25

REV.	DESCRIÇÃO	DATA	VISTO

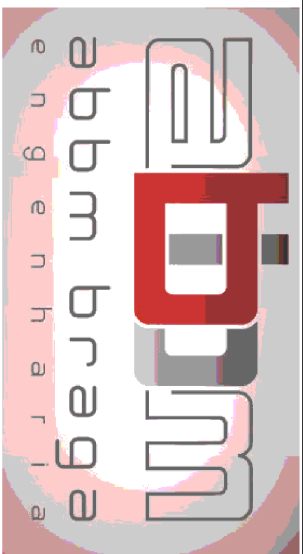

PREFEITURA DE SÃO JOSÉ DO VALE DO RIO PRETO  
SECRETARIA DE PLANEJAMENTO E GESTÃO

Obra:		REFORMA E AMPLIAÇÃO DO NOVO CENTRO ADMINISTRATIVO (ANTIGA COOPERVE)	
Projeto:		PROJETO DE ESTRUTURAS METÁLICAS	
Disciplina:	PLANTA 3º PAVIMENTO E DETALHES	Escala:	INDICADA
Escritório Responsável:	ABBM BRAGA COMÉRCIO E SERVIÇOS LTDA - ME	Prancha:	03
Responsável Técnico:	JULIO ODONI E BRUNO TELES		
Fiscalização e Supervisão:			